

Classification	DCON Utility Pro FAQ				No.	DCON_007	
Author	Martin/Anna	Version	1.0.0	Date	2022/03/11	Page	1/10

如何使用 DCON_Utility Pro 設定 Linux 平台上的模組?

DCON Utility Pro 主要執行平台為 Windows 系列的平台，請參照下面列表

<https://www.icpdas.com/tw/download/index.php?root=&model=&kw=DCON%20Utility>

檔案名稱	說明
DCON Utility Pro PC 版	適用於 Windows XP/7/8/10 PC 和 WES PAC
DCON Utility Pro WinCE5.0 版	For WinCE 5.0 PAC
DCON Utility Pro WinCE 7.0 版	For WinCE 7.0 PAC
DCON Utility Pro WinCE6.0 版	For WinCE 6.0 PAC

以下分別介紹「Linux 平台支援方式」、「搜尋底板 I-87K 模組」、「搜尋 Remote COM Port I/O 模組」及「搜尋 XV Board」共四個部分做說明：

Linux 平台支援方式

DCON Utility Pro 從 V4.0.0.2 開始提供在 Linux 平台執行 DCON_Gateway 程式,再由 PC 透過 Ethernet 連線指定的 COM Port 進行模組設定。操作方式如下。

- Linux PAC 主機端先啟動 DCON_Gateway 程式，此部分可透過 PC 的 RS-232 連接 LinPAC 的 console port 或透過 Ethernet 連接 telnet port 去執行。

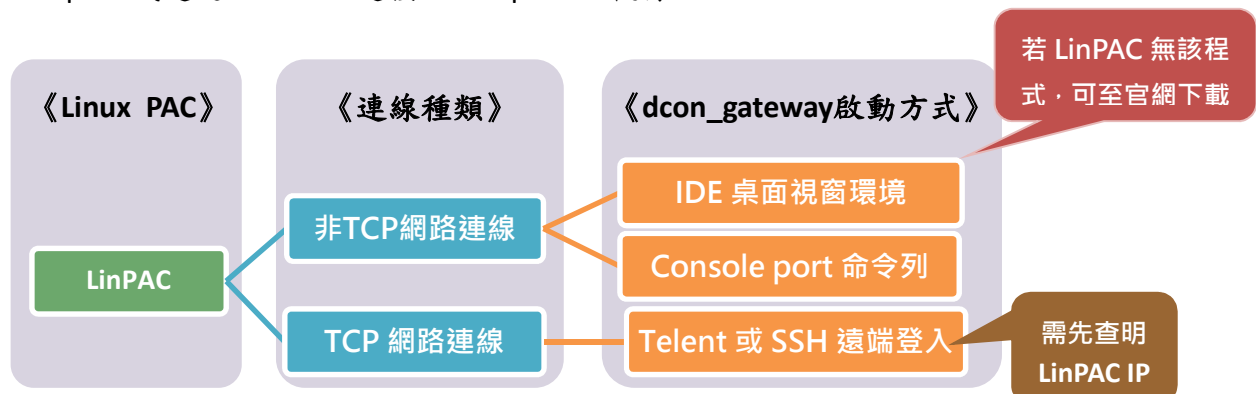

Classification	DCON Utility Pro FAQ				No.	DCON_007	
Author	Martin/Anna	Version	1.0.0	Date	2022/03/11	Page	2/10

啟動 DCON_Gateway 程式方法有二，下方以 LP-5231 為例：

A) 將 LinPAC 的 Console port 與 PC 端的 RS-232 對接，直接在 LinPAC 主機端執行程式

方法一：透由終端軟體登入後(例：超級終端機)，輸入：dcon_gateway_lp5k

```

COM1 - PuTTY
root@LP-5231:~# dcon_gateway_lp5k
10.1.0.50

```

方法二：接上螢幕、鍵盤及滑鼠，登入後，透由桌面的文字視窗，輸入：dcon_gateway_lp5k

```

Applications Menu root@LP-5231: ~
root@LP-5231: ~# dcon_gateway_lp5k
10.1.0.50

```

B) 接上網路線，遠端連線至 LinPAC，並執行程式

步驟一 查詢 LP-8421 IP

方法一：LinPAC 的 Console port 連接至 PC (透由終端程式登入後，輸入：ifconfig)

```

COM1 - PuTTY
root@LP-5231:~# ifconfig
eth0  Link encap:Ethernet  HWaddr 68:c9:0b:e4:f7:62
      inet addr 10.1.0.50  Bcast:10.1.255.255  Mask:255.255.0.0
      inet6 addr: fe80::6ac9:bff:fee4:f762/64 Scope:Link
      UP BROADCAST RUNNING ALLMULTI MULTICAST MTU:1500 Metric:1
      RX packets:247425 errors:0 dropped:0 overruns:0 frame:0
      TX packets:8486 errors:0 dropped:0 overruns:0 carrier:0
      collisions:0 txqueuelen:1000
      RX bytes:49527407 (49.5 MB)  TX bytes:1117302 (1.1 MB)

```

方法二：直接在 LinPAC 主機端執行程式開啟(於 Terminal Emulator，輸入：ifconfig)

```

Applications Menu root@LP-5231: ~
root@LP-5231: ~# ifconfig
eth0  Link encap:Ethernet  HWaddr 68:c9:0b:e4:f7:62
      inet addr 10.1.0.50  Bcast:10.1.255.255  Mask:255.255.0.0
      inet6 addr: fe80::6ac9:bff:fee4:f762/64 Scope:Link
      UP BROADCAST RUNNING ALLMULTI MULTICAST MTU:1500 Metric:1
      RX packets:225763 errors:0 dropped:0 overruns:0 frame:0
      TX packets:7996 errors:0 dropped:0 overruns:0 carrier:0
      collisions:0 txqueuelen:1000
      RX bytes:46953002 (46.9 MB)  TX bytes:676614 (676.6 KB)

```

Classification	DCON Utility Pro FAQ				No.	DCON_007	
Author	Martin/Anna	Version	1.0.0	Date	2022/03/11	Page	3/10

步驟二 以 Telnet 或 SSH 工具，遠端連線登入 LinPAC，並輸入指令：**dcon_gateway_lp5k**

```

root@LP-5231: ~
login as: root
root@10.1.0.50's password:
Welcome to Ubuntu 12.04.4 LTS (GNU/Linux 3.2.14-rt24 armv7l)

* Documentation: https://help.ubuntu.com/
Last login: Tue Mar 1 16:02:11 2022 from 10.1.0.87
root@LP-5231:~# dcon_gateway_lp5k
10.1.0.50

```

2. PC 端執行 **DCON Utility Pro V4.2.0.0** 以後的版本，選擇 “**Connection Options**” 選項，新的連線選項，除了 PC 系統本身的 COM Port 介面外，新增了 TCP 介面，如下圖所示：

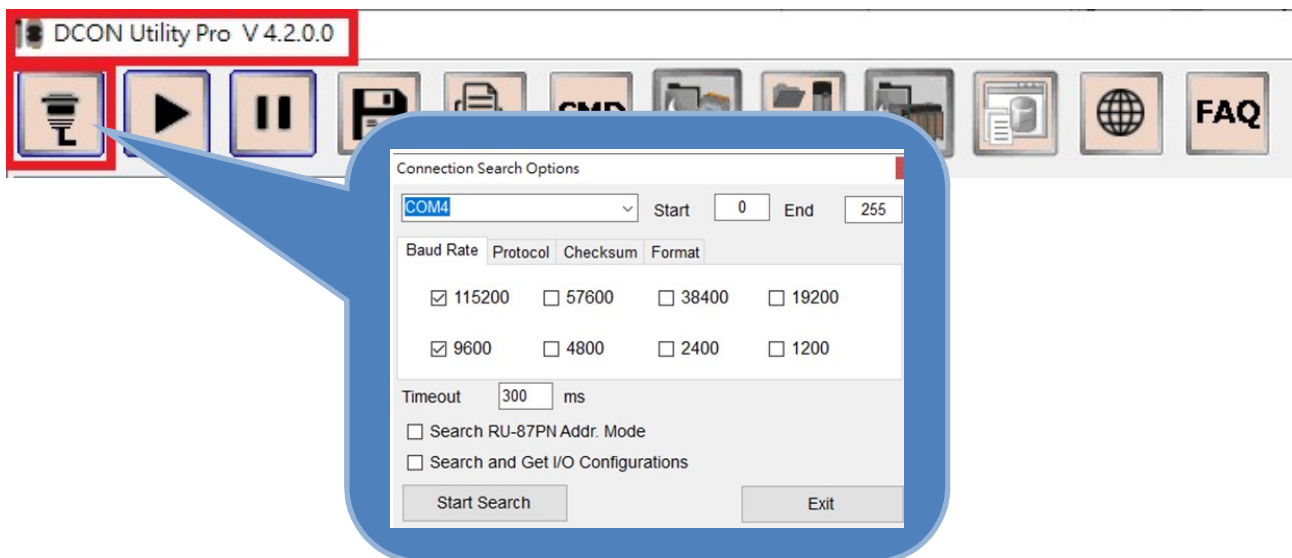

選擇 TCP 連線後，原先的連線參數選項會多出一個 PAC Model 頁籤，如下圖所示：

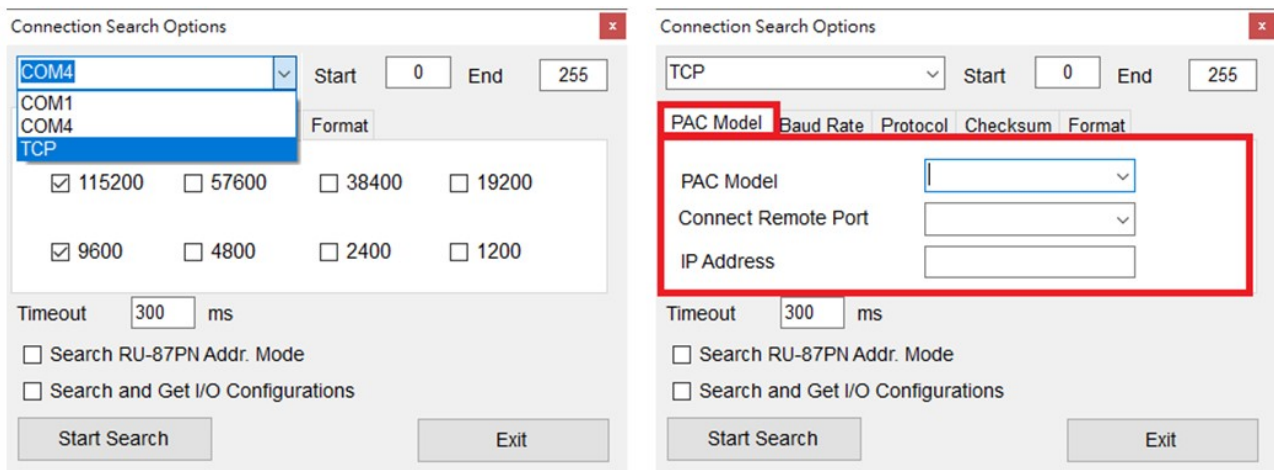

Classification	DCON Utility Pro FAQ				No.	DCON_007	
Author	Martin/Anna	Version	1.0.0	Date	2022/03/11	Page	4/10

搜尋底板 I-87K 模組

選擇連線的 Linux 主機型號及對應的 COM Port，並輸入主機的 IP 位址

首先示範連線搜尋插在 LP-8421 底板(Backplane)上的 I-87K 模組，如下圖所示：

Connection Search Options

TCP Start 1 End 4

PAC Model Baud Rate Protocol Checksum Format

PAC Model LP-8421

Connect Remote Port COM1[Backplane]

IP Address 10.0.8.45

Timeout 300 ms

Search RU-87PN Addr. Mode

Search and Get I/O Configurations

Start Search Exit

備註一：底板 COM1 Port 只支援 I-87K/I-97K 系列 DCON 模組的設定，其他 I-8K/I-9K 模組使用 API(SDK)直接控制，並非使用通訊命令設定。

Connection Search Options

TCP Start 1 End 4

PAC Model Baud Rate Protocol Checksum Format

DCON Modbus RTU Modbus ASCII

Timeout 300 ms

Search RU-87PN Addr. Mode

Search and Get I/O Configurations

Start Search Exit

備註二：基於 DCON_Gateway 的 Protocol 操作，底板 I-87K 模組的通訊站號(Address)代表模組所在的 Slot 位置，實際在 Linux 主機上使用程式操作底板上 I-87K 模組的通訊參數 Address: 0，Baud rate: 115200, Checksum: disable, N, 8, 1 格式。程式在控制 I-87K 模組時，必須使用 Open_Slot(slot)與 ChangeToSlot(slot)函式，接著，下達控制命令，最後再採用 Close_Slot(slot)

Classification	DCON Utility Pro FAQ				No.	DCON_007	
Author	Martin/Anna	Version	1.0.0	Date	2022/03/11	Page	5/10

搜尋結果及相關設定畫面如下：

- IP:10.0.8.45:COM1:Backplane
 - 87013:01:A:0:N81:DCON
 - 87063:03:A:0:N81:DCON
 - 87017Z:04:A:0:N81:DCON

Below the COM port list is a table of device configurations:

ID	Address	Baud Rate	Checksum	Format	Status	Description	Comments
87013	1[01h]	115200	Disabled	N,8,1	Remote Slot I/O	[DCON]4*AI (RTD)	Supported
87063	3[03h]	115200	Disabled	N,8,1	Remote Slot I/O	[DCON]4*DI + 4*DO	Supported
87017Z	4[04h]	115200	Disabled	N,8,1	Remote Slot I/O	[DCON]10/20 *AI(mA,mV,V)Differential/S...	Supported

Below the table, three configuration windows are open for each device:

- 87013 Firmware[B106]:** Configuration window with settings: Protocol (INIT*) DCON, Address 1 [01H], Baud Rate (INIT*) 115200, Data Format (INIT*) N,8,1, Checksum (INIT*) Disabled, Type Code [20] +/- 100 ,PT 1, Analog Format Engineering Form, 60/50 Hz 60Hz.
- 87063 Firmware[A108]:** Configuration window with settings: Protocol (INIT*) DCON, Address 3 [03H], Baud Rate (INIT*) 115200, Data Format (INIT*) N,8,1, Checksum (INIT*) Disabled.
- 87017Z Firmware[B306]:** Configuration window with settings: Protocol (INIT*) DCON, Address 4 [04H], Baud Rate (INIT*) 115200, Data Format (INIT*) N,8,1, Checksum (INIT*) Disabled, Analog Format Engineering Form, Sample Mode Normal Mode, 60/50 Hz 60Hz, Response Delay 0 [Max 30ms].

At the bottom of the screen, there is a status bar with the text: "Analog Input Under Range==>Please connect to..."

Classification	DCON Utility Pro FAQ				No.	DCON_007	
Author	Martin/Anna	Version	1.0.0	Date	2022/03/11	Page	6/10

搜尋 Remote COM Port I/O 模組

接著示範搜尋 LP-8421 Remote COM2:ttyS0(RS-485 Port)，可支援 DCON/Modbus RTU/Modbus ASCII 等通訊協定。

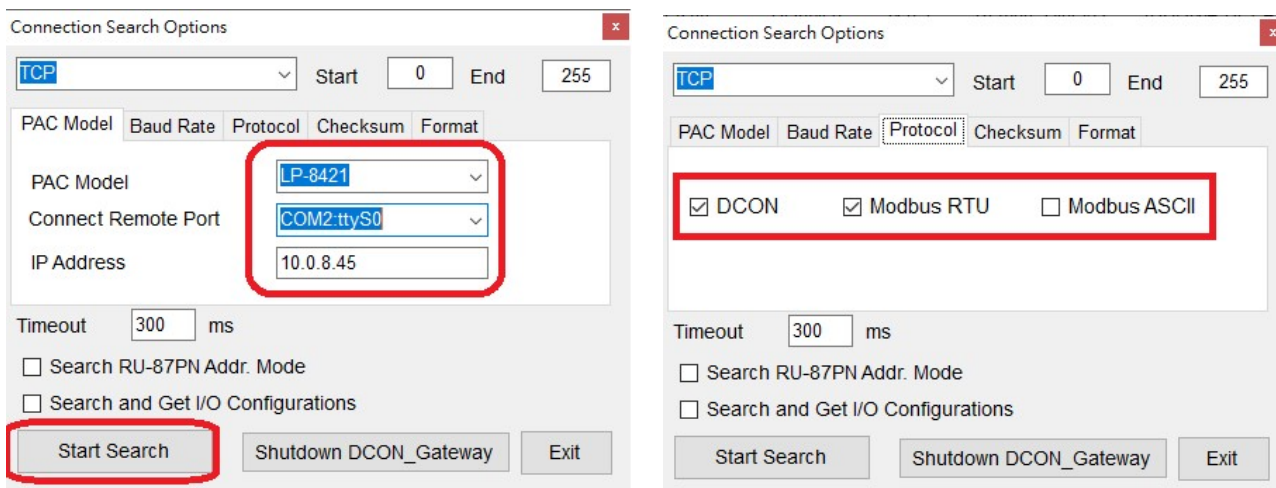

備註三：Linux PAC 主機平台 COM Port 與 Device name 的對應定義，詳細資料請參閱附錄 A。

搜尋結果如下：

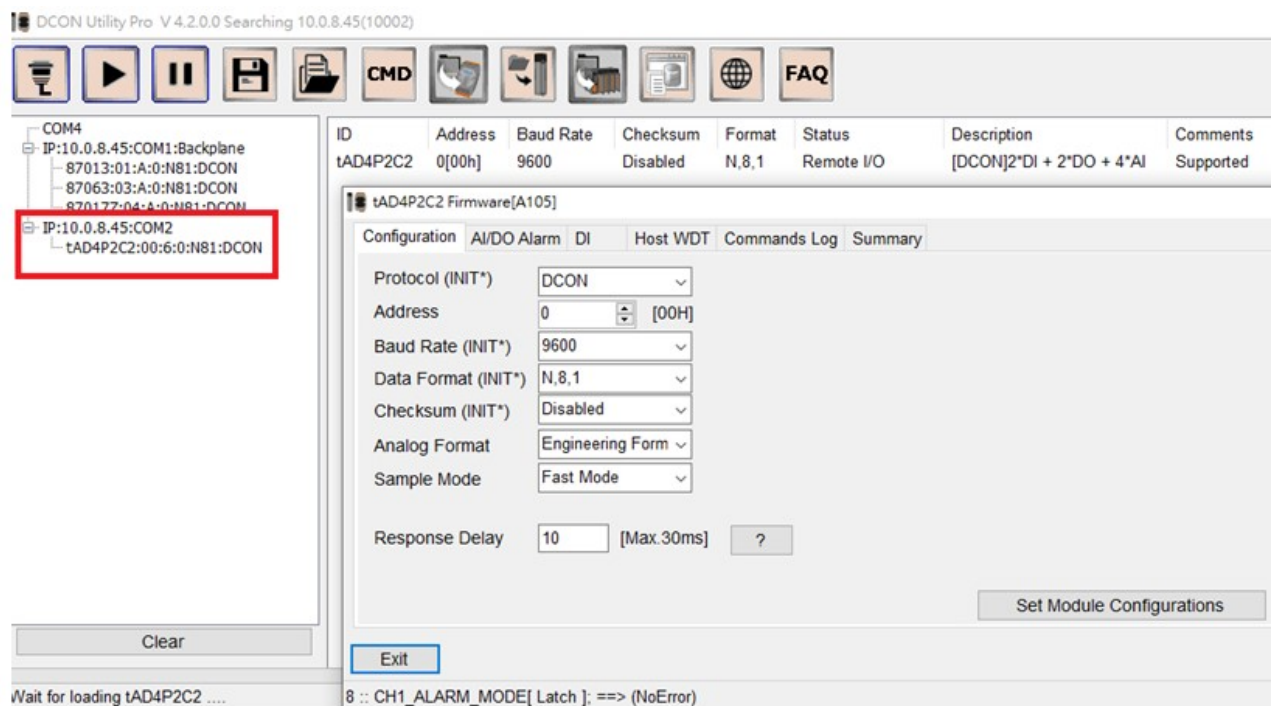

Classification	DCON Utility Pro FAQ				No.	DCON_007	
Author	Martin/Anna	Version	1.0.0	Date	2022/03/11	Page	7/10

備註四：其他 COM2,COM3,COM4,COM5,COM36 可連結 RS-485 介面的遠端 I/O 模組、與 RS-485 介面的 I/O 感測器模組。

- 遠端 I/O 模組 <https://www.icpdas.com/tw/product/p02.php?root=941>

RS-485 介面

泓格的 RS-485 遠端 I/O 模組支援 DCON 與 Modbus RTU/ASCII 通訊協議，根據不同的應用已開發出多種 I/O 模組。這些模組支援多樣化的 I/O 訊號種類，例如帶有過電壓保護的類比輸入模組、繼電器輸出、數位輸入/輸出、計數器、計時器等等。

- I/O 感測器模組 <https://www.icpdas.com/tw/product/p02.php?root=938&kind=1124>

I/O 與感測器

為滿足工業物聯網對監控與收集製程、能源管理與環境中各種信號的需求，泓格科技提供多樣化的感測器產品。不但簡單易用，也支援多種物聯網常見的通訊標準，有助於迅速的在全球各地共享資訊。

若指定的 COM Port 本身是 RS-485 Port，則可以直接連結 RS-485 系列的模組；若是 RS-232 Port，則可以透過 I-7520 RS-232 轉 RS-485 連結 RS-485 系列模組(需要注意 RS-232 Port 的 Pin 腳對應圖檢查是否需要跳線處理)

Classification	DCON Utility Pro FAQ				No.	DCON_007	
Author	Martin/Anna	Version	1.0.0	Date	2022/03/11	Page	8/10

搜尋 XV Board

最後，示範搜尋 LP-5231 搭配 XV Board 的搜尋及設定

XV Board 只支援 Modbus RTU 通訊協定

Classification	DCON Utility Pro FAQ				No.	DCON_007	
Author	Martin/Anna	Version	1.0.0	Date	2022/03/11	Page	9/10

搜尋結果如下：

DCON Utility Pro V 4.2.0.0

ID	Address	Baud Rate	Checksum	Format	Status	Description	Comments
XV484	1[01h]	115200	Disabled	N,8,1	Remote I/O	[Modbus RTU]8*Counter/Frequency + 4*...	Supported

XV484 Firmware[A109]

Configuration Counter Value Counter Settings XOR/Low Pass Filter Commands Log Summary

Protocol: Modbus RTU
Address: 1 01H
Baud Rate: 115200
Data Format: N,8,1
Checksum: Disabled
Frequency Format: Hex Format

Response Delay: 0 [Max. 30ms] ?

Set Module Configurations

Exit

Clear

Wait for loading XV484

備註五：LP-5231 COM1 Port 只支援 XV Board Modbus RTU I/O 模組，模組清單請參閱下面網址連結。

[https://www.icpdas.com/tw/product/guide+Remote I O Module and Unit+PAC I O Modules+XV-board](https://www.icpdas.com/tw/product/guide+Remote+I+O+Module+and+Unit+PAC+I+O+Modules+XV-board)

Classification	DCON Utility Pro FAQ				No.	DCON_007	
Author	Martin/Anna	Version	1.0.0	Date	2022/03/11	Page	10/10

結束 DCON_Gateway 程式

- 一、當 Linux PAC 主機執行 DCON_Gateway 後，程式本身就開始倒數計時，若執行後 60 秒內都沒有連線通訊，則程式將自動結束。
- 二、當 Linux PAC 主機執行 DCON_Gateway，PC 端使用 DCON Utility Pro 連線並執行模組搜尋、設定模組等相關程序。

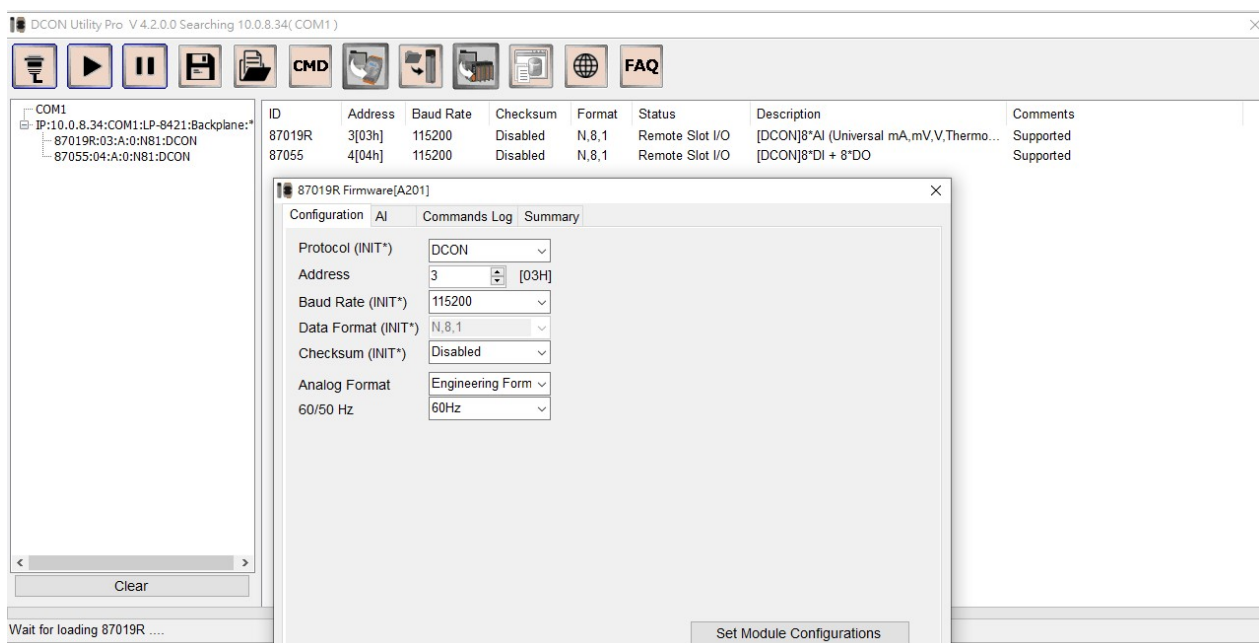
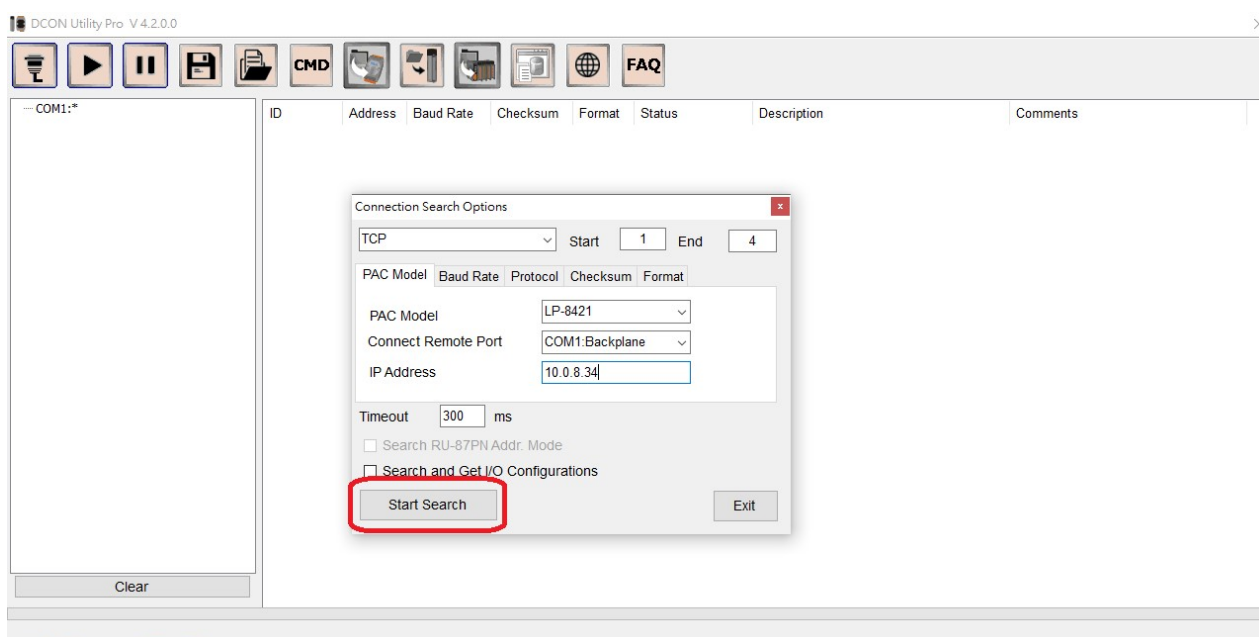

Classification	DCON Utility Pro FAQ				No.	DCON_007	
Author	Martin/Anna	Version	1.0.0	Date	2022/03/11	Page	11/10

三、當 DCON Utility Pro 完成模組設定後可再經由連線設定選項畫面執行

“Shutdown DCON_Gateway” 結束 Linux PAC 上被啟動的 DCON_Gateway 程式。

四、如果沒有執行 “Shutdown DCON_Gateway” 程序，經過 120 秒後 Linux PAC 上被啟動的 DCON_Gateway 程式也會自動結束。

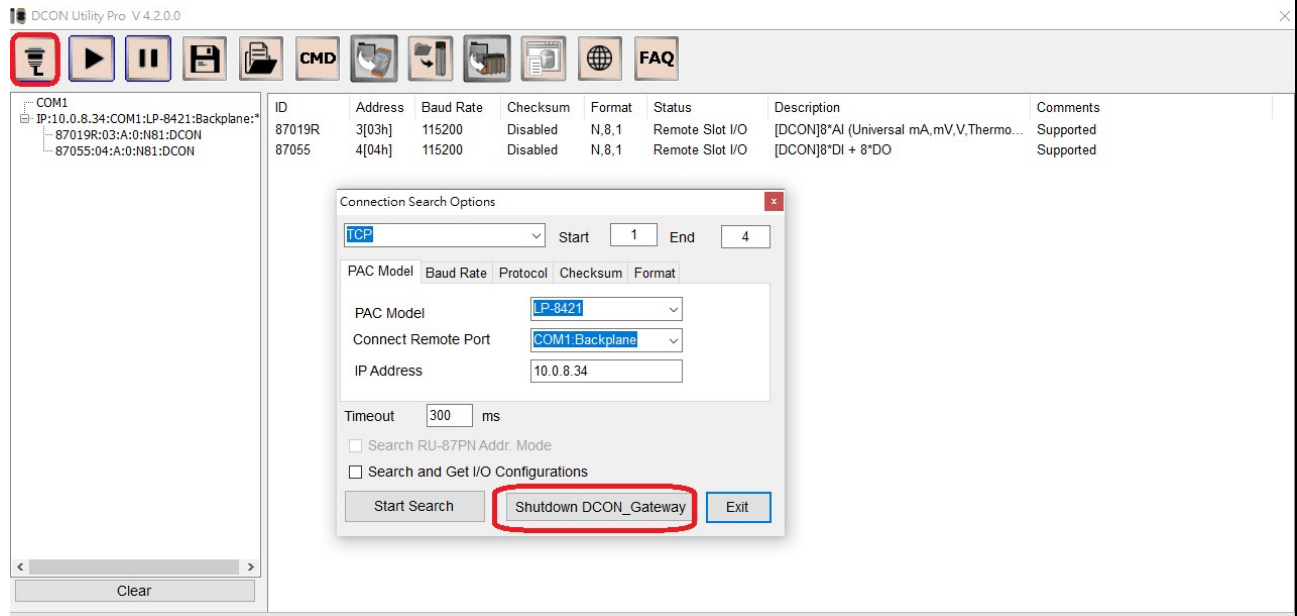

Classification	DCON Utility Pro FAQ				No.	DCON_007	
Author	Martin/Anna	Version	1.0.0	Date	2022/03/11	Page	12/10

附錄 A: DCON Utility Pro 支援的 Linux 主機型號及各型號預設的連接 COM Port 名稱

Linux PAC 型號	DCON_Gateway 檔名	支援 COM Port	備註
LP-8121	dcon_gateway_lp8k	COM1, COM2 (ttyS0), COM3 (ttyS1)	COM1 底板 COM Port
LP-8421		COM1,ttyS0(COM2),ttyS1(COM3), COM36(ttyS34)	COM1 底板 COM Port
LP-8821		COM1,ttyS0(COM2),ttyS1(COM3), COM36(ttyS34)	COM1 底板 COM Port
LP-9221		COM1,ttyS0(COM2),ttyS1(COM3), COM36(ttyS34)	COM1 底板 COM Port
LP-9421		COM1,ttyS0(COM2),ttyS1(COM3), COM36(ttyS34)	COM1 底板 COM Port
LP-9821		COM1,ttyS0(COM2),ttyS1(COM3), COM36(ttyS34)	COM1 底板 COM Port
LX-8031	dcon_gateway_lx8k	COM1(ttySA0),COM2(ttyS0),COM3(ttyS1),COM36(ttyS34)	ttySA0 底板 COM Port
LX-8131		COM1(ttySA0),COM2(ttyS0),COM3(ttyS1),COM36(ttyS34)	ttySA0 底板 COM Port
LX-8331		COM1(ttySA0),COM2(ttyS0),COM3(ttyS1),COM36(ttyS34)	ttySA0 底板 COM Port
LX-8731		COM1(ttySA0),COM2(ttyS0),COM3(ttyS1),COM36(ttyS34)	ttySA0 底板 COM Port
LX-9171	dcon_gateway_lx9k	COM1(ttySA0),COM2(ttyS0),COM3(ttyS1),COM36(ttyS34)	ttySA0 底板 COM Port
LX-9371		COM1(ttySA0),COM2(ttyS0),COM3(ttyS1),COM36(ttyS34)	ttySA0 底板 COM Port
LX-9771		COM1(ttySA0),COM2(ttyS0),COM3(ttyS1),COM36(ttyS34)	ttySA0 底板 COM Port
LX-9181		COM1(ttySA0),COM2(ttyS0),COM3(ttyS1),COM36(ttyS34)	ttySA0 底板 COM Port
LX-9381		COM1(ttySA0),COM2(ttyS0),COM3(ttyS1),COM36(ttyS34)	ttySA0 底板 COM Port
LX-9781		COM1(ttySA0),COM2(ttyS0),COM3(ttyS1),COM36(ttyS34)	ttySA0 底板 COM Port
LP-5231	dcon_gateway_lp5k	COM1, COM2(ttyO2), COM4(ttyO4), COM5(ttyO5)	COM1 連結 XV Board