為什麼 I-8xx7, I-8x37-80, I-7188EG 和 uPAC-7186EG 的 TCP 連線大約每 20 /40 小時會出現短暫的斷線狀態?

為了避免 TCP 連線長時間的閒置，I-8xx7、I-8x37-80、 I-7188EG 和 uPAC-7186EG 大約每 20/40 時會重新設置所有 TCP 連線。如果想要取消這一個功能可以在 I/O connection 內使用" tcp_para"，如附圖。(tcp_para 是一個 IO 複合板)
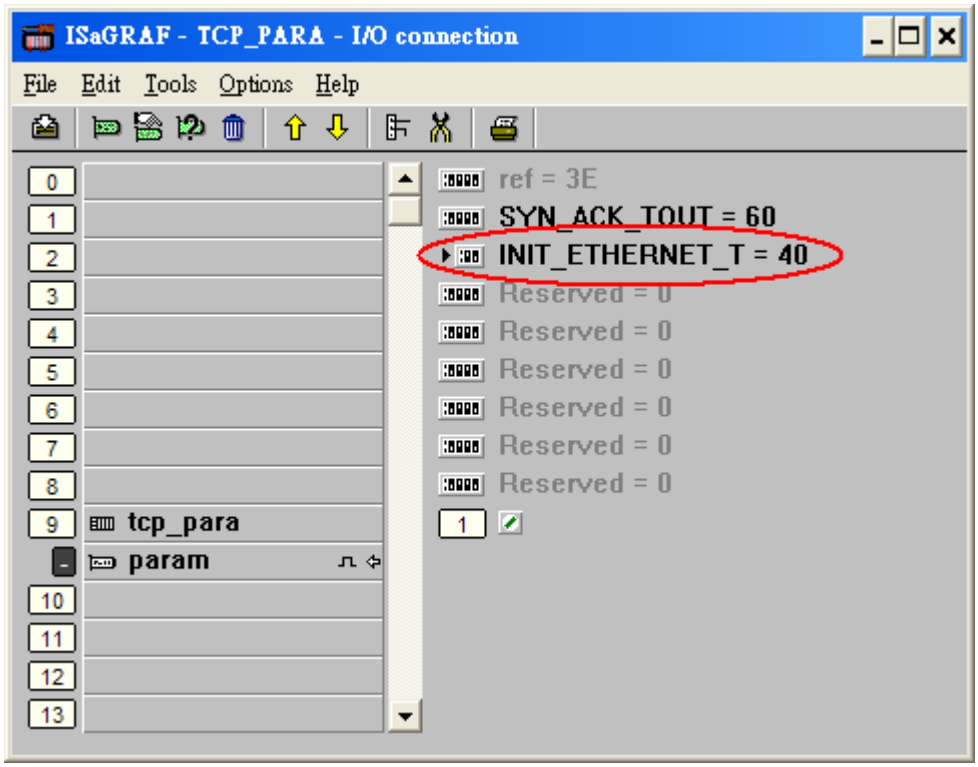
"INIT_ETHERNET_T "參數可以設定 TCP 連線的重新設置時間. 參數可以是 0 或是 10 到 300 小時內的任一時間，要取消這一功能請將"INIT_ETHERNET_T "參數設定為 0。