

分类/Classification	<input type="checkbox"/> tDS/tGW/tSH	<input type="checkbox"/> PETL/tET/tPET	<input type="checkbox"/> DS/PDS/PPDS	<input type="checkbox"/> tM-752N	
	<input type="checkbox"/> I/O Card	<input type="checkbox"/> VXC Card	<input checked="" type="checkbox"/> TouchPAD/HMIWorks	<input type="checkbox"/> VxComm	
作者/Author	Tammy	日期/Date	2017-08-21	编号/NO.	FAQ027

## 问题: 如何将 TPD-280 项目转移到 TPD-280-H 上?

答: 请参考下列步骤

下方为 TPD-280 及 TPD-280-H 比较表格数据:

产品名称	TPD-280	TPD-280-H
产品状态	停止销售	销售中
电源	+10 ~ +30 V <sub>DC</sub>	+12 ~ +48 V <sub>DC</sub>
图像储存容量	1	4
消耗功率	1.2 w	1.5 w

\* 图像储存容量与图像的内容和大小有强烈的相关，容量是以能储存多少和屏幕分辨率相同大小的图像来表示的。

下列步骤将 TPD-280 项目转移到 TPD-280-H 上:

1. 使用 HMIWorks v2.10.11 或更新的版本打开原始项目。
2. 单击 HMIWorks 功能选单内的 "HMI /Project Configuration"。

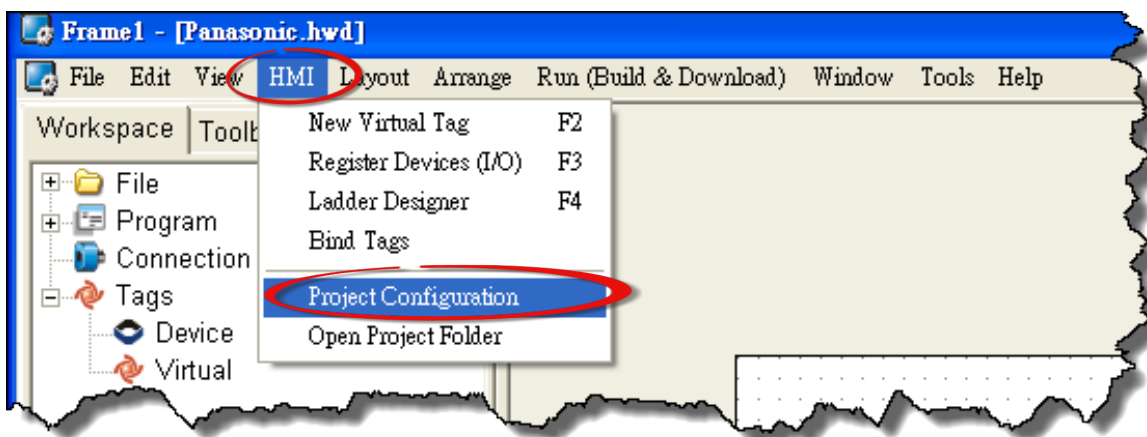

- 3.单击 "General" 页面。
- 4.将 "TouchPAD Type" 更改为 TPD-280-H。
- 5.按下 "OK" 按钮。

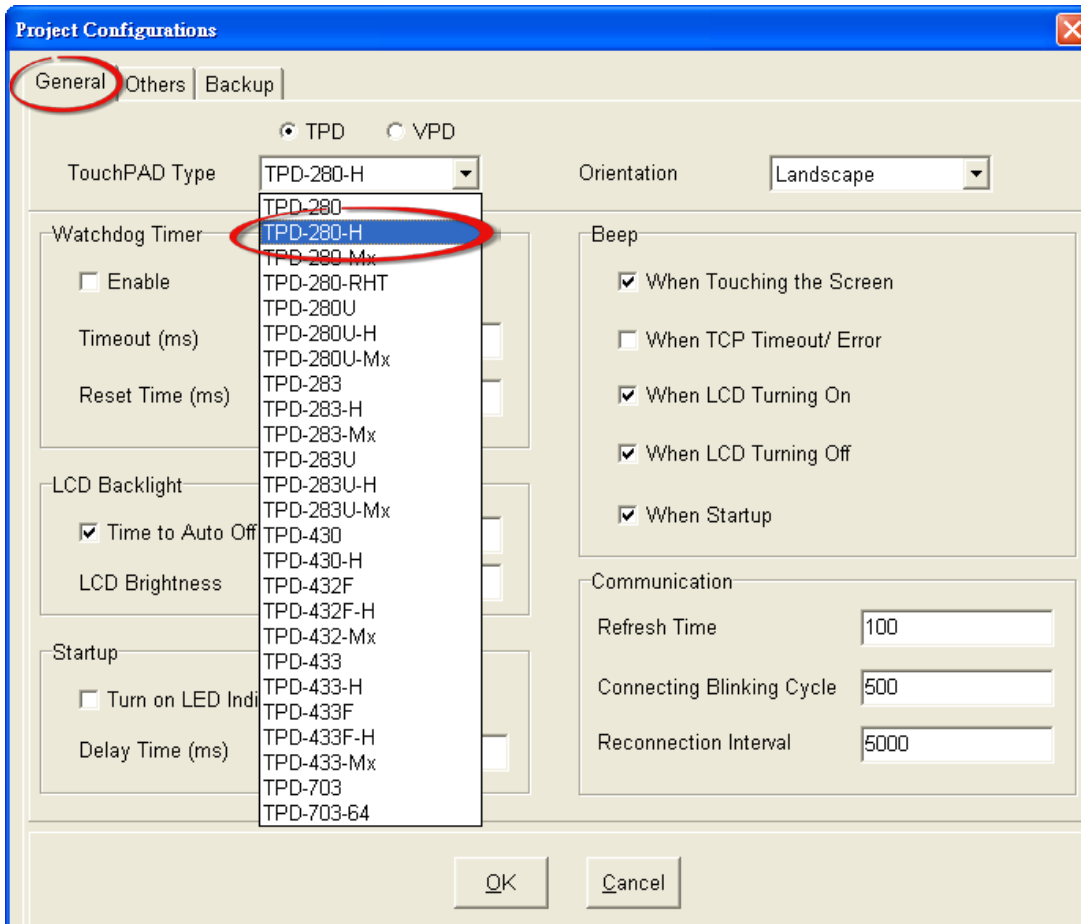

如果您原来的项目是使用 HMIWorks v2.09.09 或更早版本的 Ladder 程序所建立的, 请参考步骤 6 到步骤 8 来关闭 Ladder 模式。

新的 Ladder 模块: Coil-Set 及 Coil-Reset 可改变 Coil 状态并且 Lock 住(工业标准)直到重启或设定。

旧的 Ladder 模块: 无 Lock 特性。

6. 单击 "Others" 页面。
7. 取消 "Ladder" 配置区中 "Use New Ladder Implementation" 项目。
8. 按下 "OK" 按钮。

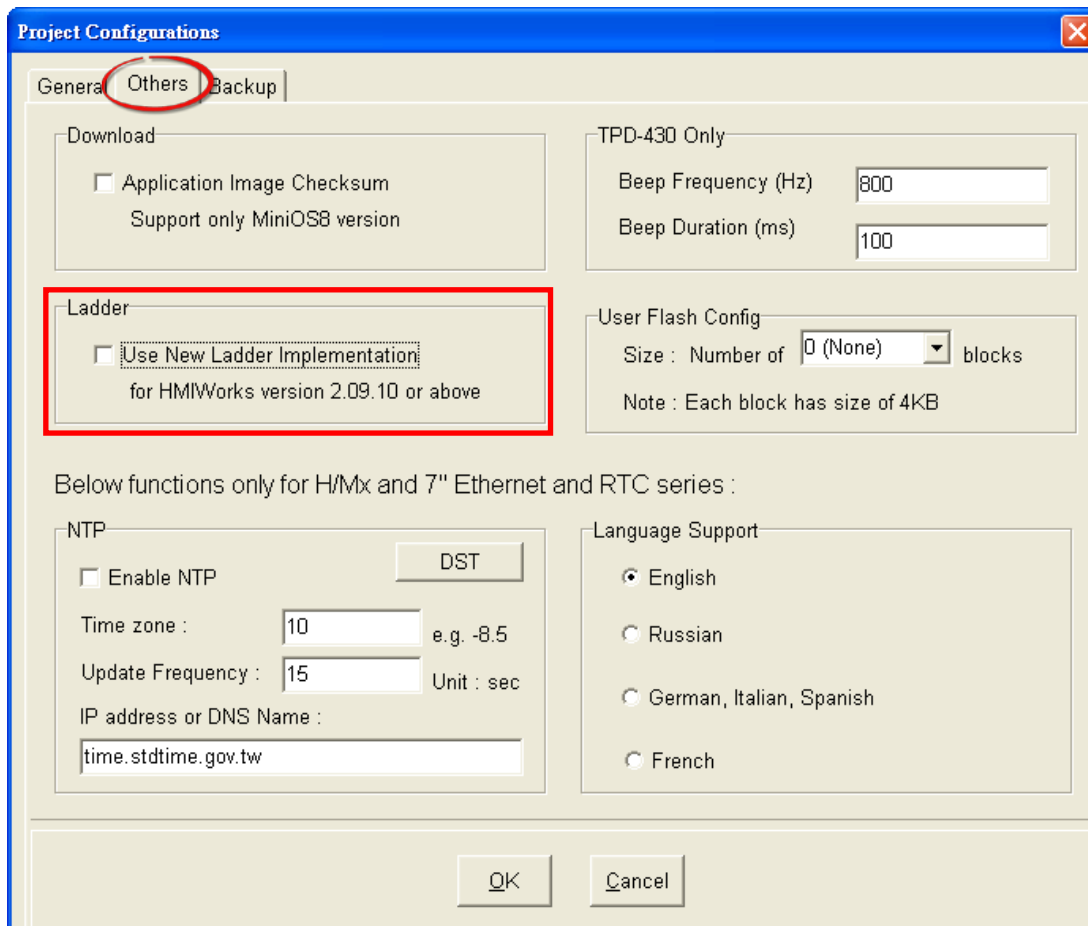

9. 单击 HMIWorks 功能选单内的 "Run(Build & Download)/Build & Render" 来重新建置项目 (或按键盘快捷键 [F5])。

