

分类/Classification	<input type="checkbox"/> tDS	<input type="checkbox"/> tGW	<input type="checkbox"/> PETL/tET/tPET	<input type="checkbox"/> DS/PDS/PPDS	<input checked="" type="checkbox"/> TouchPAD
作者/Author	<input type="checkbox"/> I/O Card	<input type="checkbox"/> VXC Card	<input type="checkbox"/> VxComm	<input type="checkbox"/> Other	
日期/Date		编号/NO.	FAQ007		

## 问题: 如何使用 TPD-283、TPD-283-BK 的强制更新 (Force Update) 模式?

答: TPD-283, TPD-283-BK 有以下三种模式, 可在装置背面找到。

项次	模式	说明
0	Run & Update	执行&更新
1	Force Update	强制更新
2	Run Only	仅供执行

请在使用手册参考细节及这三种模式。

一般情况下, TPD-283 通常使用「模式 0」, “Run & Update” 来更新程序

如果「模式 0」发生错误, 则使用「模式 1」“Force Update”, 以下为 Force Update 的步骤

1. 将旋转开关转至 1 进入强制更新模式 (需重新启动)。
2. 打开 HMIWorks, 点选项目 “执行” -> 设置装置 -> 搜寻 TouchPAD, HMIWorks 将会搜寻 TPD 的 Mac address, 如无法寻找, 请按下重新整理按键或重新启动 TPD。

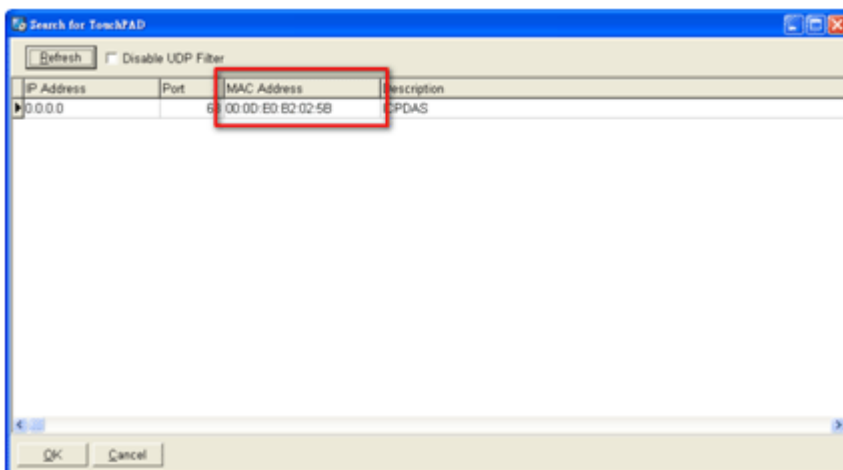

- 客户可在 TouchPAD 的背面找到正确的 MAC address。
- 经由 force a load 模式设定 IP 至 TouchPAD。

