

Classification	NAPOPC_ST FAQ				No.	1-004-TC	
Author	James	Version	1.0.0	Date	2010/7/12	Page	1/2

## 如何經由設定 NAPOPC 的 DCOM 讓 NAPOPC 從 XPAC 連接至 PC?

應用於：

平台	OS 版本	NAPOPC 版本
PC	XP	NAPOPC_ST v3.20

首先設置 Server/Client 雙方的 DCOM，之後 Client 端再以 OPC Client 程式跟 Server 端的 NAPOPC\_ST DA Server 拿取資料：

### 步驟 1:

完成 **Server 端 PC** 的 DCOM 相關設定，請參照 **NAPOPC\_ST 手冊 4.2.1 節**

### 步驟 2:

完成 **Client 端 XPAC** 的 DCOM 相關設定，請參照 **NAPOPC\_ST 手冊 4.2.4 節**

### 步驟 3:

在 **Server 端 PC** 的 NAPOPC 將專案編輯完畢

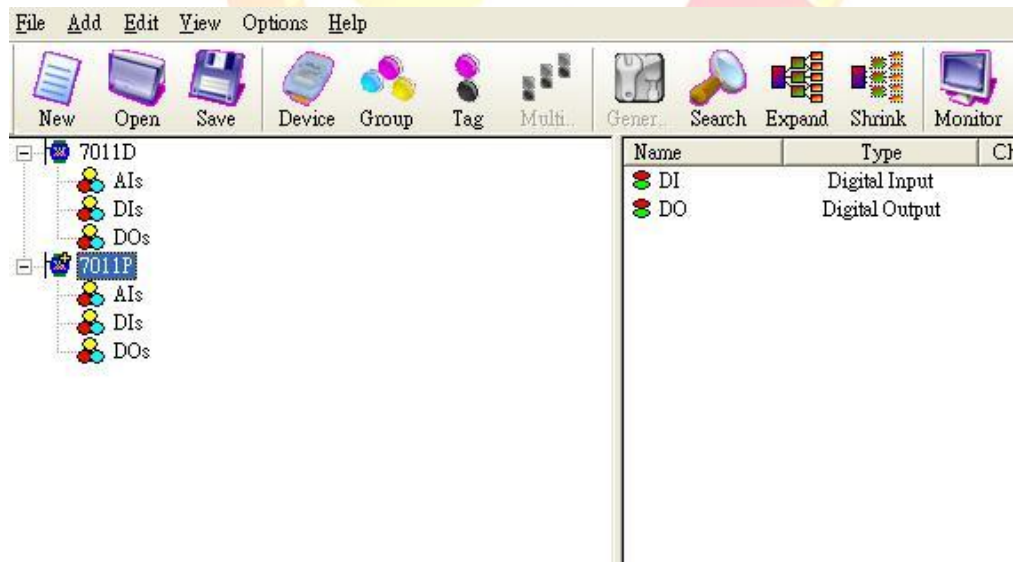

### 步驟 4:

在 **Client 端 XPAC** 的 OPC Client 程式連結 **Server 端 PC** 的 NAPOPC\_ST，以取得資料。下圖是以 NI 的 Server Explorer 為例。

Classification	NAPOPC_ST FAQ				No.	1-004-TC	
Author	James	Version	1.0.0	Date	2010/7/12	Page	2/2

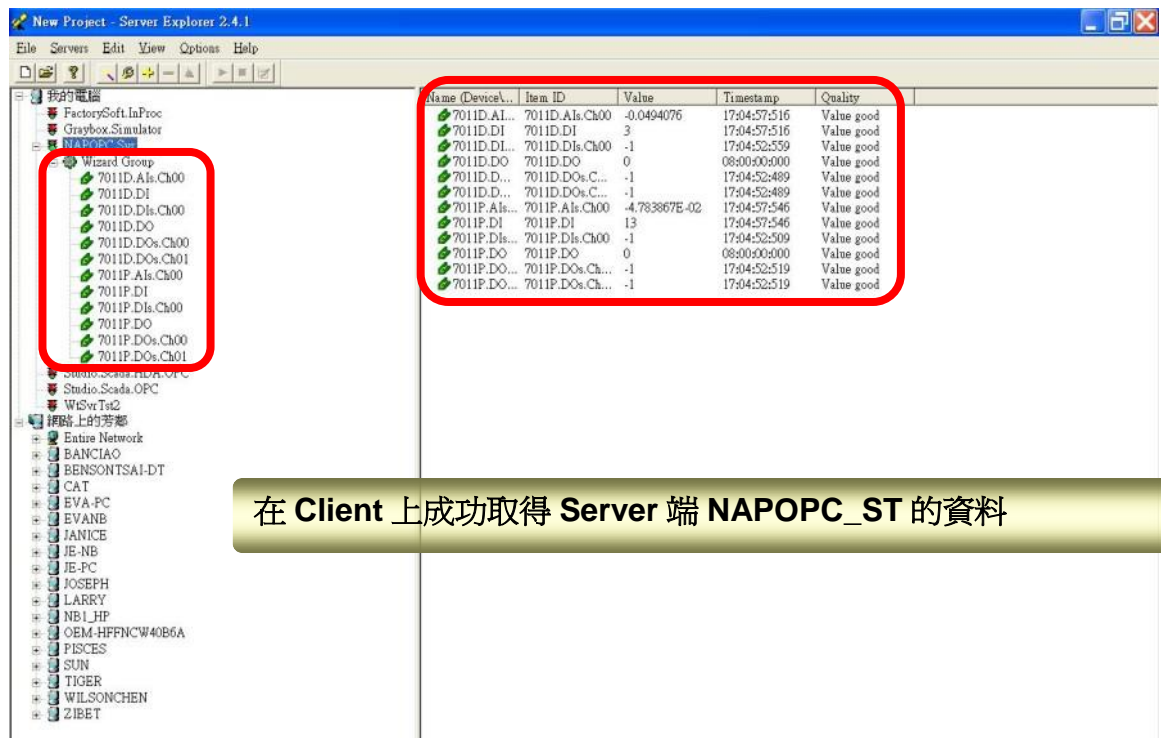

在 Client 上成功取得 Server 端 NAPOPC\_ST 的資料

**⚠ 對使用者的提醒：**

1. Server/Client 兩端必需使用相同的帳號，所以在設定 Server 與 Client 的 DCOM 相關設定時要留意兩邊的帳號是否相同。
2. Server/Client 兩端都要安裝 NAPOPC Server，以利於資料交換。
3. Client 端 DCOM 相關設定最後步驟，在 NAPOPC DA Server 內容->位置的部份，需要輸入 Server 端的 IP Address。

