

Classification	NAPOPC_ST FAQ				No.	1-003-TC	
Author	James	Version	1.0.0	Date	2010/7/12	Page	1/2

如何經由設定 NAPOPC 的 DCOM 讓 NAPOPC 從 PC 連接至 WinPAC 以及 ViewPAC?

應用於：

平台	OS 版本	NAPOPC 版本
PC	XP	NAPOPC_ST v3.20

首先設置 Server/Client 雙方的 DCOM，之後 Client 端再以 OPC Client 程式跟 Server 端的 NAPOPC_CE5 DA Server 拿取資料：

步驟 1:

完成 [Server 端 WinPAC/ViewPAC](#) 的 DCOM 設定，請參照 [NAPOPC_ST 手冊的 4.2.3 節](#)

步驟 2:

完成 [Client 端 PC](#) 的 DCOM 設定，請參照 [NAPOPC_ST 手冊的 4.2.4 節](#)

步驟 3:

在 [Server 端 WinPAC/ViewPAC](#) 的 NAPOPC_CE5 將專案編輯完畢

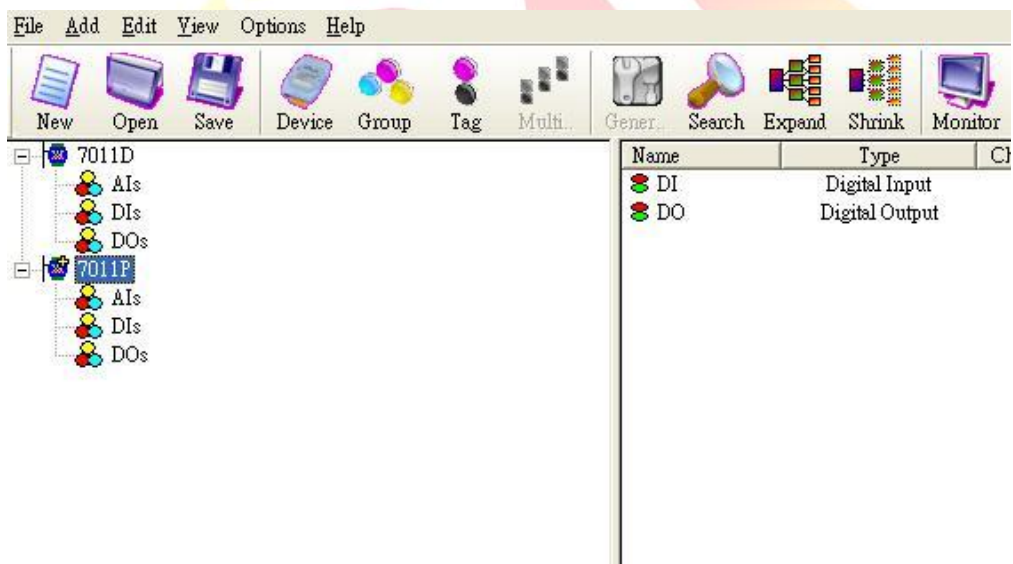

步驟 4:

在 [Client 端 PC](#) 的 OPC Client 程式連結 [Server 端 WinPAC/ViewPAC](#) 的 NAPOPC，以取得資料。下圖是以 NI 的 Server Explorer 為例。

Classification	NAPOPC_ST FAQ				No.	1-003-TC	
Author	James	Version	1.0.0	Date	2010/7/12	Page	2/2

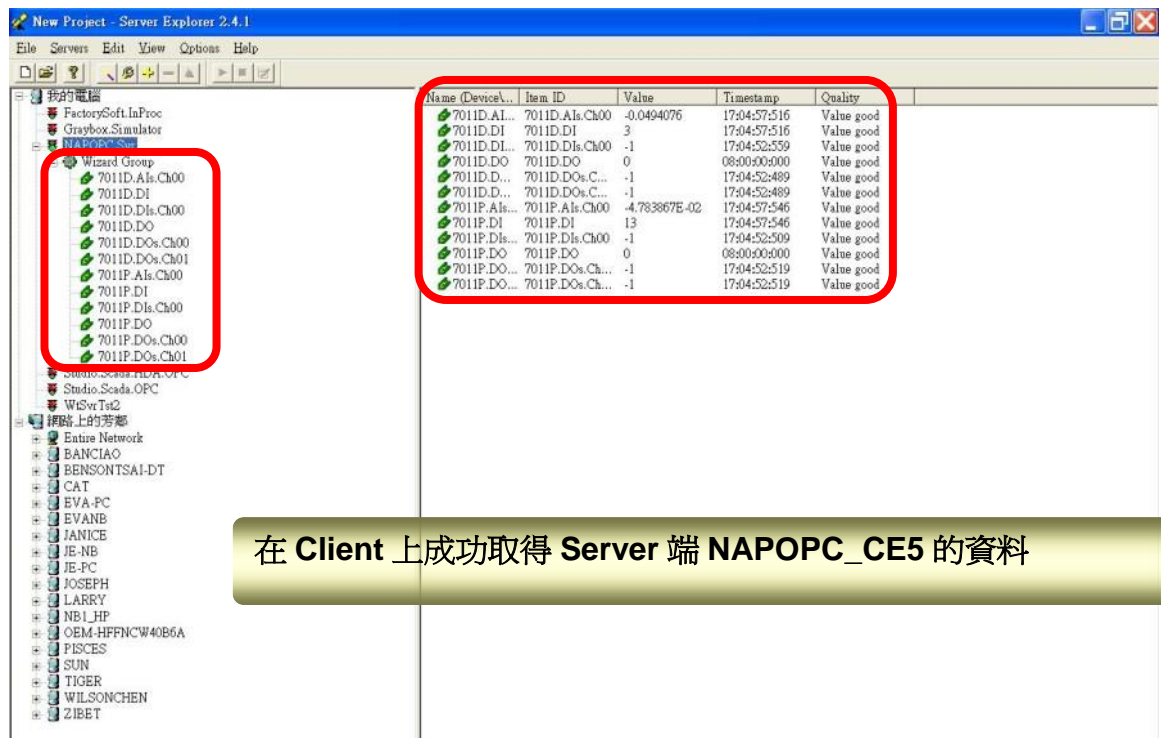

在 Client 上成功取得 Server 端 NAPOPC_CE5 的資料

⚠ 對使用者的提醒：

1. **Server/Client 兩端必需使用相同的帳號**，所以在設定 Server 與 Client 的 DCOM 相關設定時要留意兩邊的帳號是否相同。
2. **Server/Client 兩端都要安裝 NAPOPC Server**，以利於資料交換。
3. **Client 端 DCOM 相關設定最後步驟**，在 **NAPOPC_DA Server 內容->位置**的部份，需要輸入 Server 端的 IP Address。

